KUB Architekten AG
Herrengasse 10
6430 Schwyz
041 811 66 00
info@kubarch.ch

Neubau Dorfzentrum Aettenschwil
1. | Untergeschoss Übersicht
Druck: 26.11.22 | Gez: SST
Msst: 1:200
Format: A3

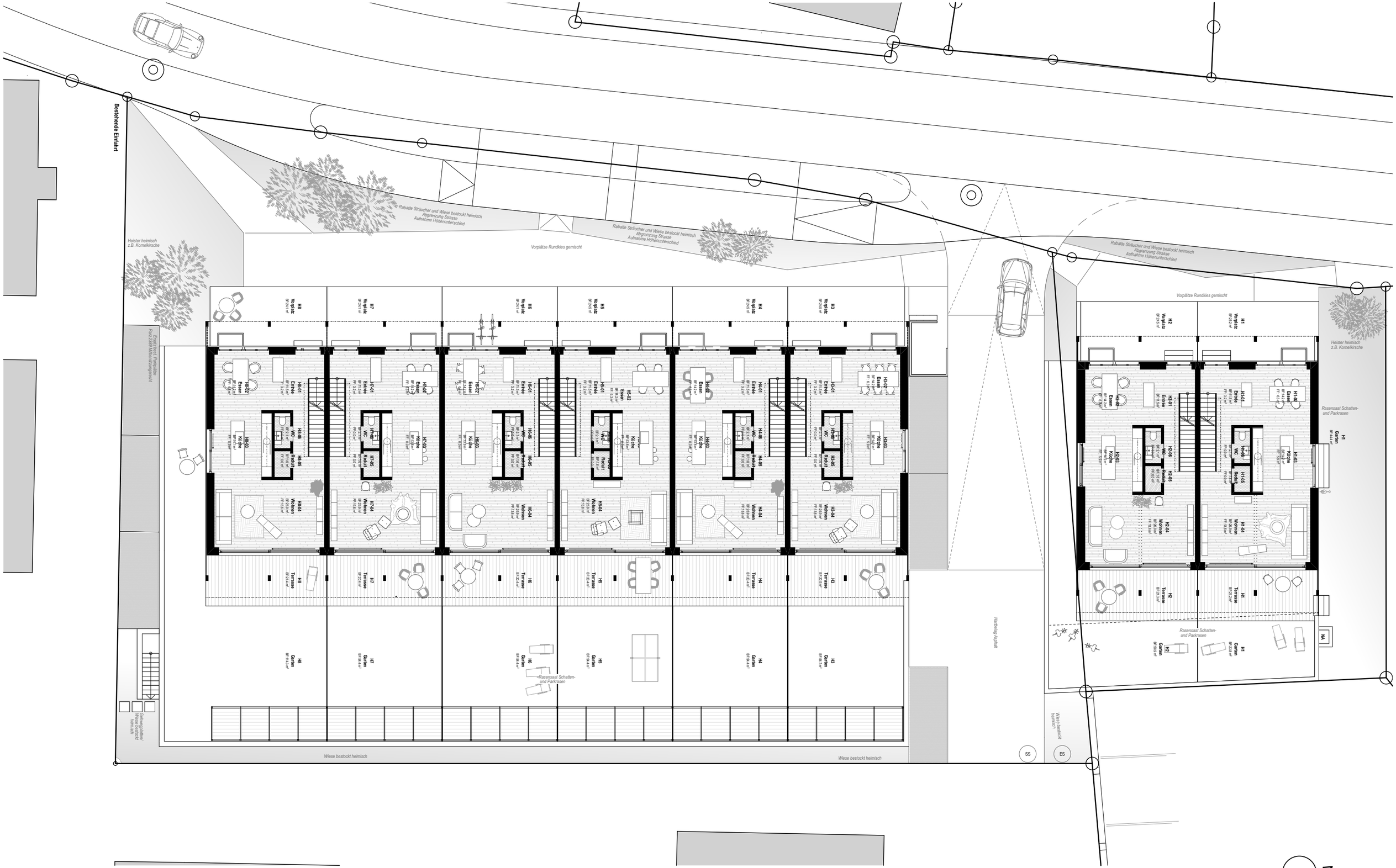

KUB Architekten AG
Herrengasse 10
6430 Schwyz
041 811 66 00
info@kubarch.ch

Neubau Dorfzentrum Aettenschwil
0. | Erdgeschoss Übersicht
Druck: 26.11.22 | Gez: SST
Msst: 1:200
Format: A3

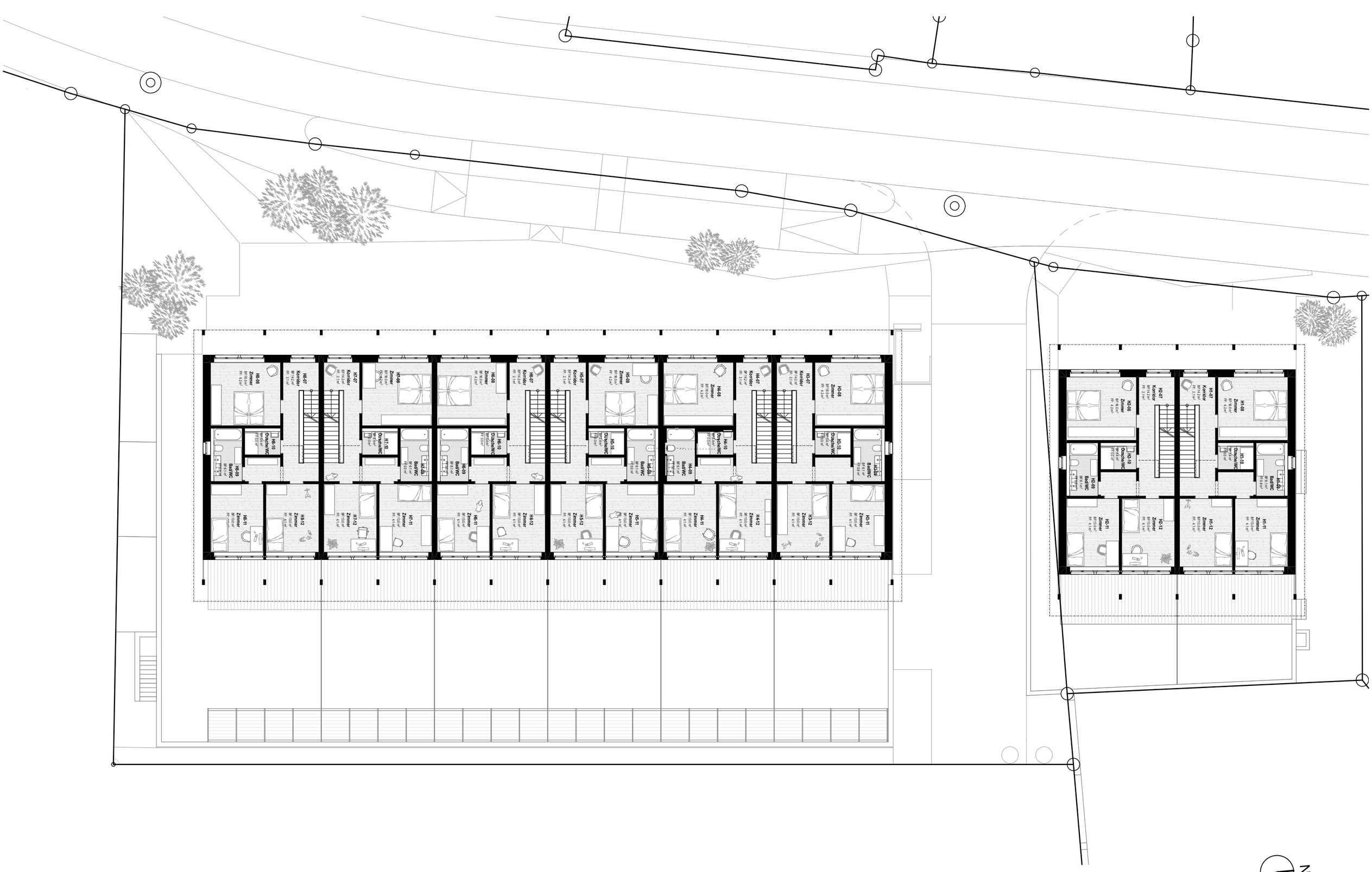

KUB Architekten AG
Herrengasse 10
6430 Schwyz
041 811 66 00
info@kubarch.ch

Neubau Dorfzentrum Aettenschwil
1. | Obergeschoss Übersicht
Druck: 26.11.22 | Gez: SST
Msst: 1:200
Format: A3

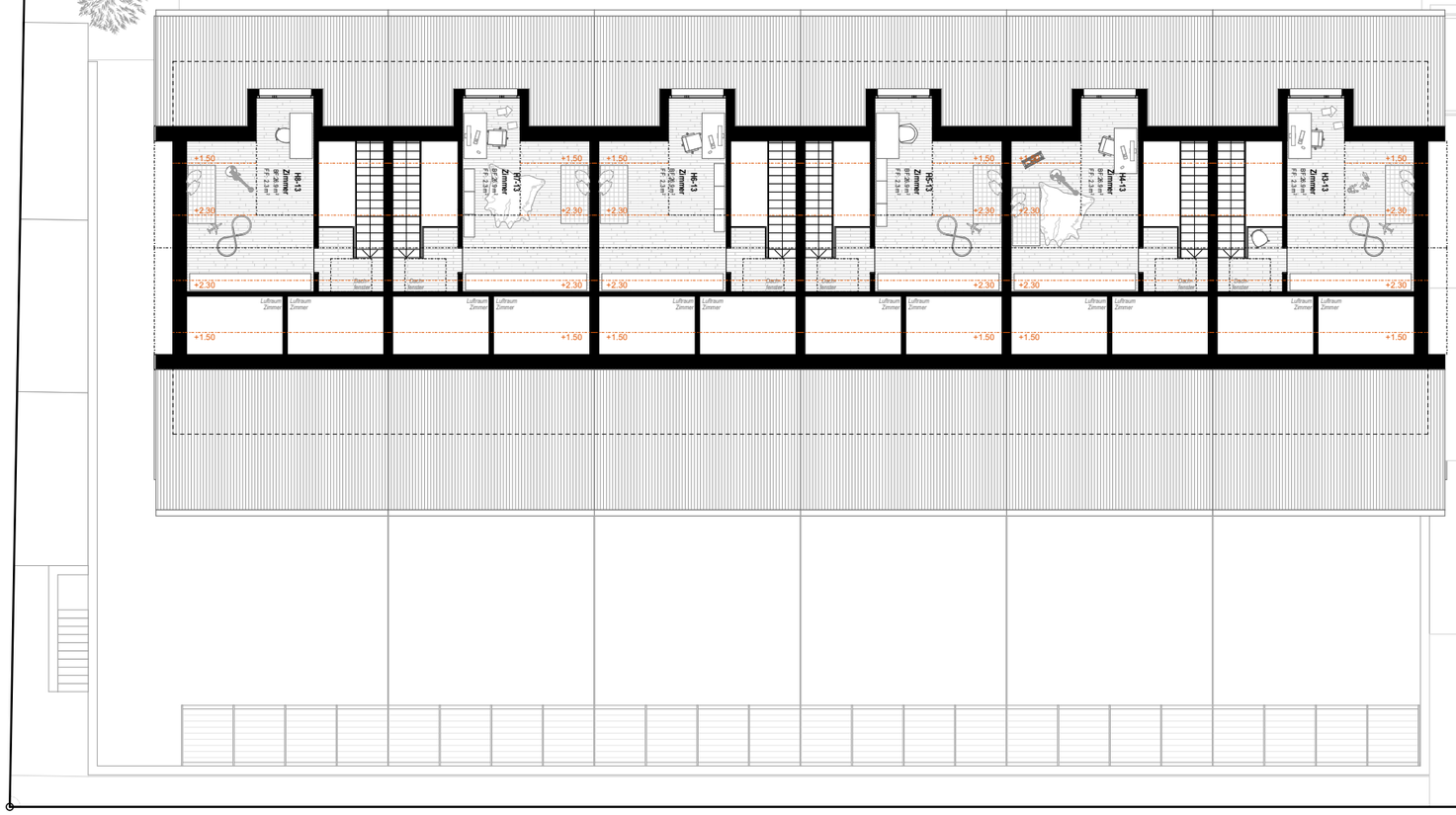

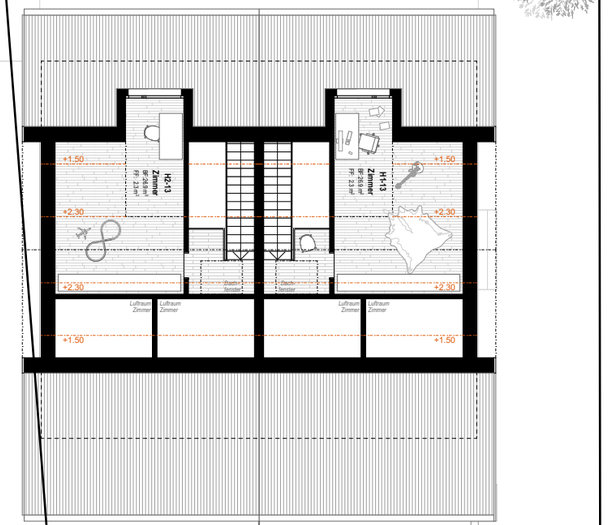

KUB Architekten AG
Herrengasse 10
6430 Schwyz
041 811 66 00
info@kubarch.ch

Neubau Dorfzentrum Aettenschwil
2. | Dachgeschoss Übersicht
Druck: 26.11.22 | Gez: SST
Msst: 1:200
Format: A3

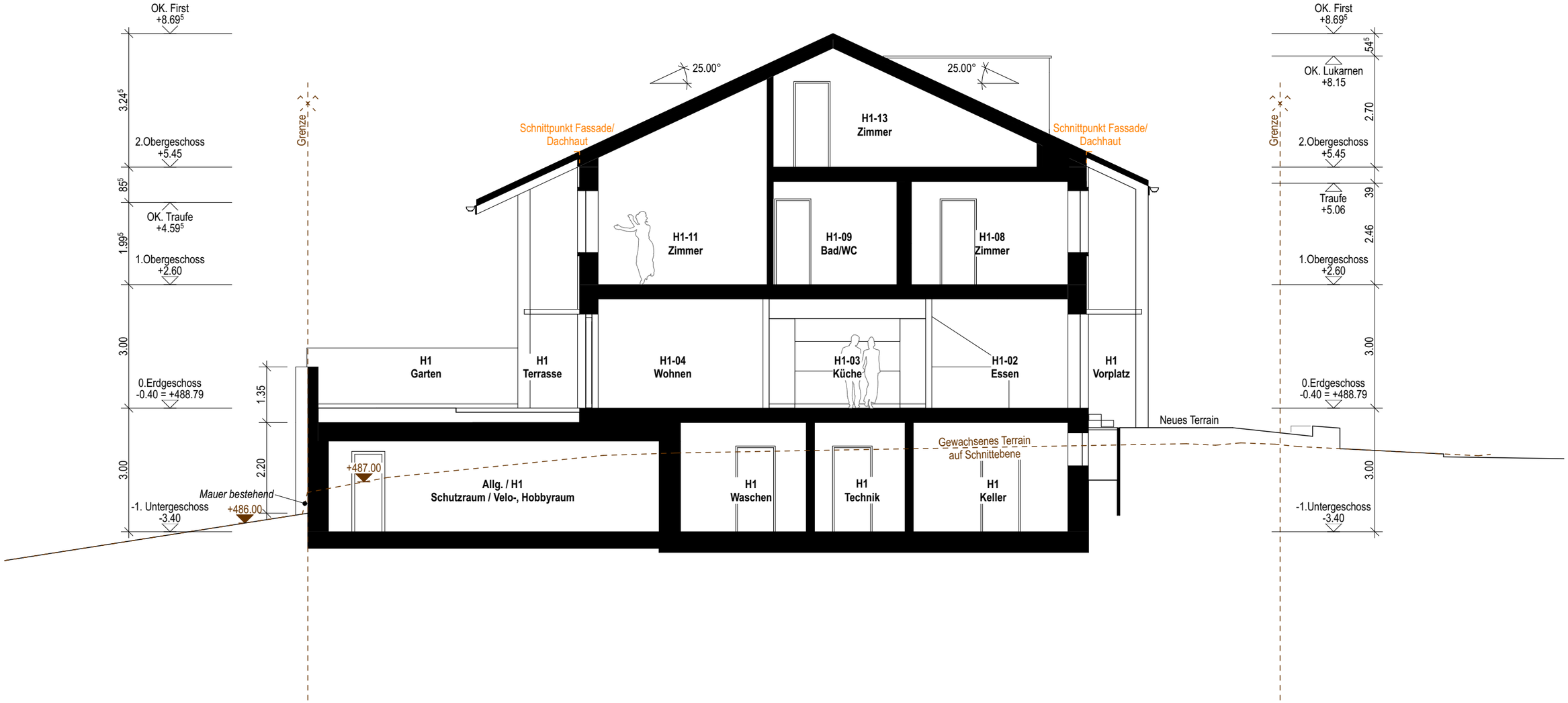

KUB Architekten AG
Herrengasse 10
6430 Schwyz
041 811 66 00
info@kubarch.ch

Neubau Dorfzentrum Aettenschwil
135-A3-220 | Querschnitt
Druck: 26.11.22 | Gez: SST
Msst: 1:100
Format: A3

Längsschnitt 01

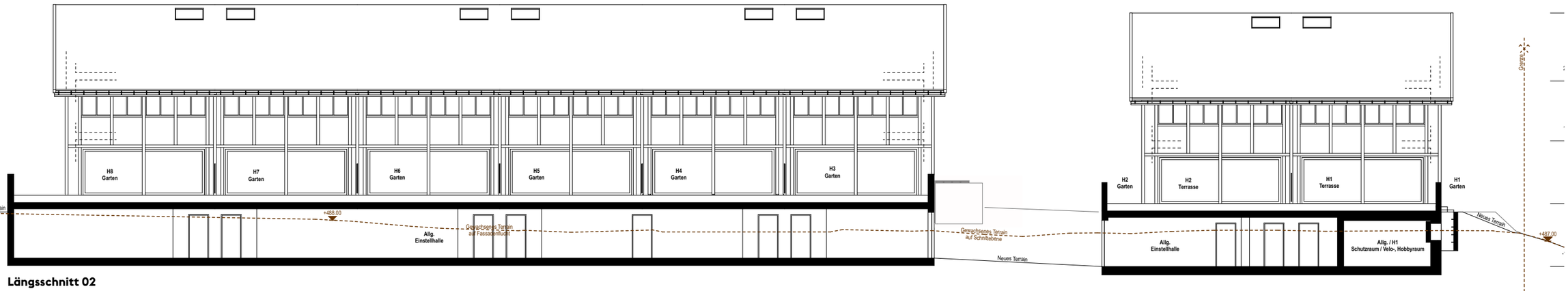

Längsschnitt 02

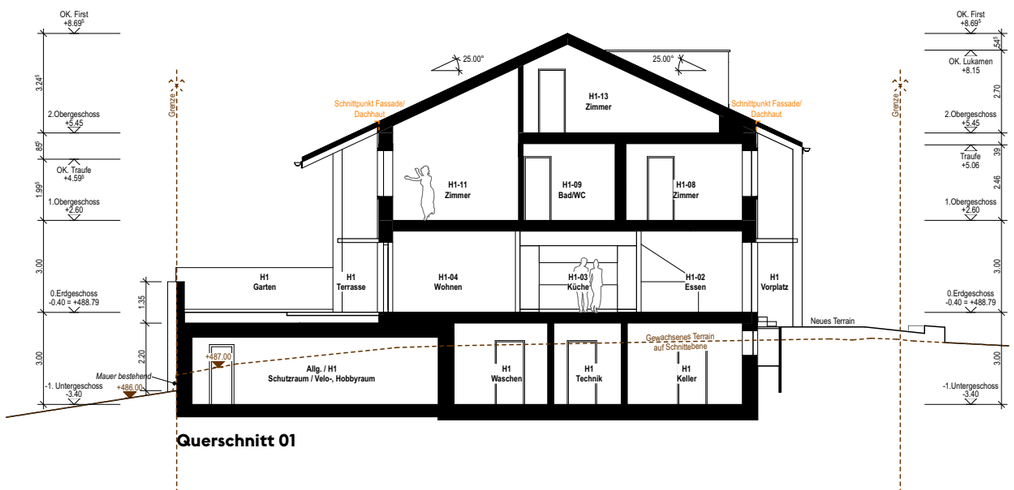

Querschnitt 01

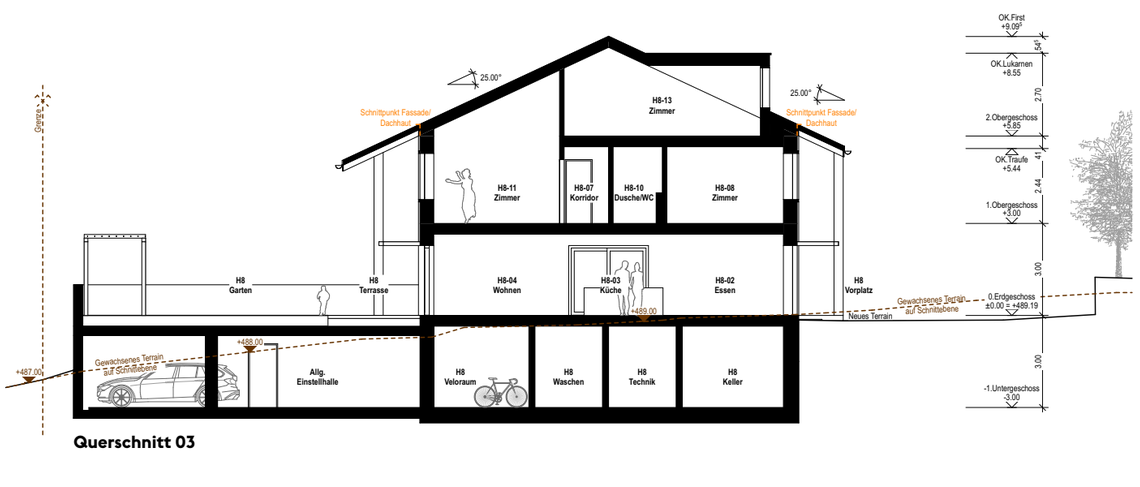

Querschnitt 03

KUB Architekten AG
Herrengasse 10
6430 Schwyz
041 811 66 00
info@kubarch.ch

Neubau Dorfzentrum Aettenschwil
135-A3-220 | Schnitte
Druck: 07.10.22 | Gez: SST
Msst: 1:200
Format: A3

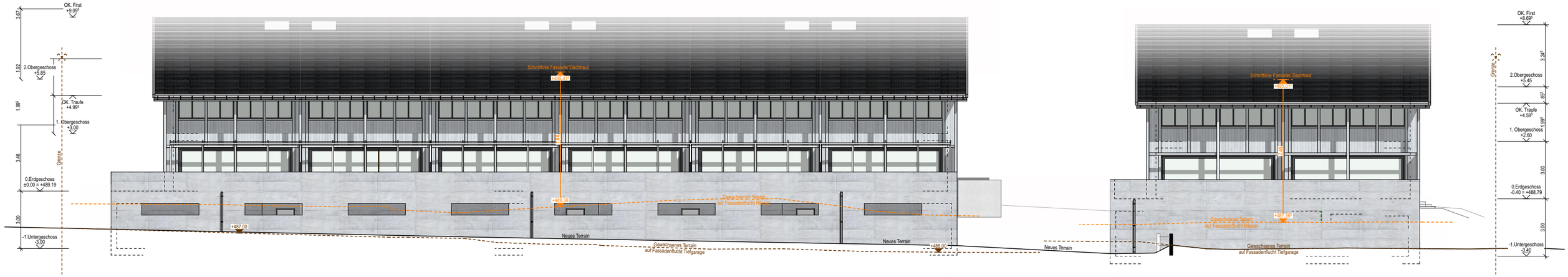

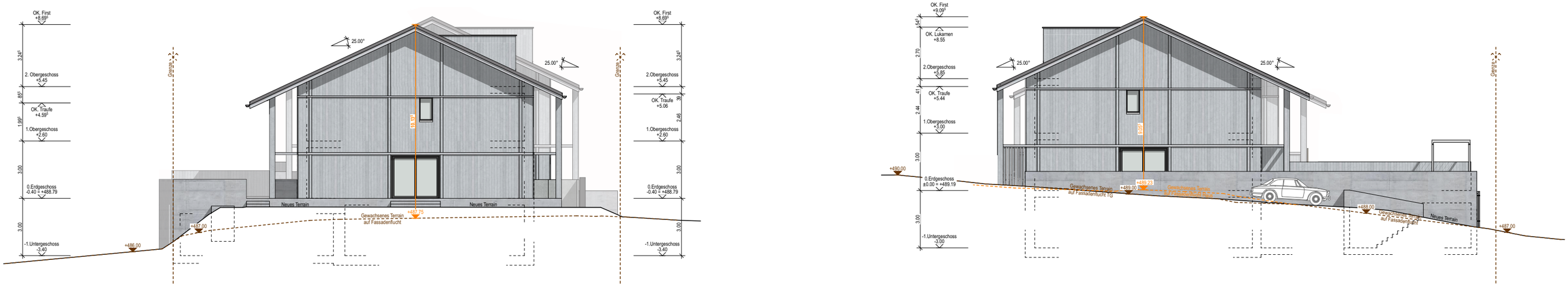

KUB Architekten AG
Herrengasse 10
6430 Schwyz
041 811 66 00
info@kubarch.ch

Neubau Dorfzentrum Aettenschwil
135-A3-240 | Ansicht Ost
Druck: 26.11.22 | Gez: SST
Msst: 1:200
Format: A3